

Guia Completo



Uniforme Escolar

**Educação Infantil | Ensino Fundamental I
Ensino Fundamental II | Ensino Médio
Contraturno**



COLÉGIO
SÃO VICENTE
DE PAULO



Por que devo usar uniforme?

O uso adequado do uniforme escolar promove a **identidade institucional, segurança, igualdade, disciplina e pertencimento** no ambiente educativo vicentino.



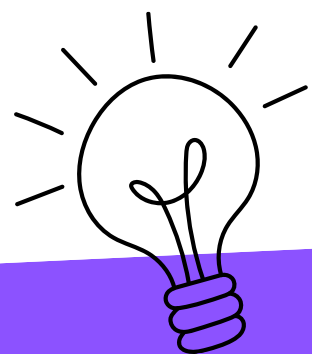

Obrigatoriedade

O uso do uniforme completo é obrigatório em todas as atividades escolares, incluindo aulas regulares, monitorias, aulas de apoio, atividades do contraturno, eventos internos e externos, além de deslocamentos organizados pelo Colégio. **A obrigatoriedade aplica-se a todos os alunos da Educação Infantil ao Ensino Médio.**



Educação Infantil

Creche I à Pré-escola II

Blusas:

- T-shirt turquesa (com e sem manga) em algodão com gola e laterais em azul marinho com logo bordada do lado esquerdo;
- Blusa Dry Fit azul turquesa (com e sem manga) com logo centralizada.

Bermudas:

- Bermuda masculina em tacetel azul marinho com bolsos laterais, elástico na cintura e logo bordada;
- Bermuda ciclista com aplicação da logo na perna e **comprimento até 5 cm acima dos joelhos.**



Educação Infantil

Creche I à Pré-escola II

Vestido:

Azul marinho com detalhes em turquesa. **É obrigatório o uso de bermuda por baixo.**

Saia:

Azul marinho, com bermuda embutida, **comprimento até 5 cm acima dos joelhos;**



Educação Infantil

Creche I à Pré-escola II

Calças:

- Calça legging azul marinho com logo aplicada;
- Moletom com elástico na cintura e bolsos laterais.

Casacos:

- Corta-vento em tactel azul marinho com bolsos laterais, zíper e logo bordada, com ou sem capuz;
- Moletom azul marinho com bolsos laterais, zíper e logo bordada, com ou sem capuz;

Calçados:

Tênis ou sapato fechado (sandálias tipo Crocs não são permitidas).





Ensino Fundamental I

1º ao 5º ano

Blusas:

- T-shirt branca (com manga e sem manga) em algodão com gola e laterais em azul turquesa;
- Blusa Dry Fit (com manga e sem manga) branca e azul turquesa com logo centralizada.

Bermudas:

- Bermuda em tacetel azul marinho com bolsos laterais, elástico na cintura e logo bordada;
- Bermuda ciclista com aplicação da logo na perna e **comprimento até 5cm acima dos joelhos;**



COLÉGIO
SÃO VICENTE
DE PAULO

Ensino Fundamental I

1º ao 5º ano

Saia:

Azul marinho, com bermuda embutida, **comprimento até 5cm acima dos joelhos.;**

Vestido:

Azul marinho com detalhes em turquesa. **É obrigatório o uso de bermuda por baixo.**



Ensino Fundamental I

1º ao 5º ano

Calças:

- Calça legging azul marinho com logo aplicada;
- Moletom com elástico na cintura e bolsos laterais;
- Jeans azul escuro (masculino e feminino). **Obs.: Sem enfeites, franjas, bordados, rasgos ou desbotados**

Casacos:

- Corta-vento em tactel azul marinho com bolsos laterais, zíper e logo bordada, com ou sem capuz;
- Moletom azul marinho com bolsos laterais, zíper e logo bordada, com ou sem capuz.





Ensino Fundamental II

6º ao 9º ano

Blusas:

- T-shirt branca (com manga e sem manga) em algodão com gola e laterais em azul marinho;
- Blusa Dry Fit (com manga e sem manga) branca e azul marinho com logo centralizada;

Bermudas:

- Bermuda em tacetel azul marinho com bolsos laterais, elástico na cintura e logo bordada;
- Bermuda ciclista com aplicação da logo na perna e comprimento até **5 cm acima dos joelhos**

Ensino Fundamental II

6º ao 9º ano

Calças:

- Legging azul marinho com logo aplicada;
- Jeans azul escuro (masculino e feminino). **Obs.: Sem enfeites, franjas, bordados, rasgos ou desbotados;**

Casacos:

- Corta-vento em tactel azul marinho com bolsos laterais, zíper e logo bordada, com ou sem capuz;
- Moletom azul marinho com bolsos laterais, zíper e logo bordada, com ou sem capuz.



Ensino Médio

1ª à 3ª série



Blusas:

- T-shirt azul marinho (com manga e sem manga) em algodão com gola e laterais em azul turquesa;
- Blusa Dry Fit (com manga e sem manga) azul marinho e azul turquesa com logo centralizada;

Bermudas:

- Bermuda em tacetel azul marinho com bolsos laterais, elástico na cintura e logo bordada;
- Bermuda ciclista com aplicação da logo na perna e comprimento até **5 cm acima dos joelhos**

Ensino Médio

1ª à 3ª série

Calças:

- Legging azul marinho com logo aplicada;
- Jeans azul escuro (masculino e feminino). **Obs.: Sem enfeites, franjas, bordados, rasgos ou desbotados;**

Casacos:

- Corta-vento em tadel azul marinho com bolsos laterais, zíper e logo bordada, com ou sem capuz;
- Moletom azul marinho com bolsos laterais, zíper e logo bordada, com ou sem capuz.



Aulas de Laboratório



COLÉGIO
SÃO VICENTE
DE PAULO

Ensino Fundamental I ao Ensino Médio

Durante as aulas de Ciências no laboratório, **é obrigatório o uso de jaleco** branco, confeccionado em brim (100% algodão), com a logomarca do Colégio.





COLÉGIO
SÃO VICENTE
DE PAULO

Contraturno

Creche I ao 8º ano do
Ensino Fundamental II

Blusa:

Azul royal com detalhes em amarelo e "CONTRATURNO" bordado;

Bermudas, Saias (com bermuda embutida) e Calças:

Seguem os modelos gerais, com logo bordada e os mesmos padrões de comprimento



Normas Gerais

- Não é permitido o uso de peças ou acessórios que não façam parte do uniforme oficial;
- Não é permitido personalizar o uniforme com rasgos, amarrações, frases ou cortes;
- Calçados abertos (chinelos, sandálias, etc.) são proibidos por razões de segurança. **Não é permitido o uso de sandália tipo CROCS;**
- Durante as aulas de Educação Física, deve-se usar o uniforme específico para essa atividade. **O uso do tênis é obrigatório;**

Exceções

- Situações excepcionais deverão ser previamente justificadas à Coordenação e serão analisadas caso a caso.



Sanções por Descumprimento

- a) advertência oral;
- b) advertência por escrito e comparecimento do responsável no primeiro dia útil após ocorrência do fato;
- c) o aluno comparecer sem o uniforme, após aplicadas as advertências (oral e escrita), aguardará, na sala do SAT (Serviço de Apoio ao Turno), o seu responsável / a pessoa autorizada para trazer o uniforme ou buscá-lo;
- d) Em casos de reincidência, outras medidas regimentais poderão ser adotadas.



Considerações Finais

O protocolo visa formar atitudes responsáveis, promover o respeito às regras e fortalecer a parceria entre escola/família. Contamos com a colaboração de todos quanto ao cumprimento das normas de uso do uniforme detalhadas neste documento.